



Secretaria Regional  
de Educação  
Direção Regional de Educação

## EDUCAÇÃO DE ADULTOS



1.º Ciclo do Ensino  
Básico Recorrente

*"A educação é um processo  
de troca entre o educador e  
quem está aprendendo."*

Marianna Moreno



## 1.º Ciclo do Ensino Básico Recorrente

Os cursos do 1.º ciclo do ensino básico recorrente correspondem aos quatro primeiros anos de escolaridade.

**Ensino Recorrente** - Oferta educativa de segunda oportunidade para jovens e adultos que ultrapassaram a idade normal de frequência da escola.

**Público-alvo do Ensino Recorrente** (**Escolas**)

**Formandos que:**

- Não usufruíram da educação na idade própria (analfabetos);
- Abandonaram precocemente a escola sem certificação;
- Por razões de promoção cultural ou profissional ou que pretendam prosseguir os estudos.

## Público-alvo do Ensino Recorrente (Instituições)

### Formandos que:

- Não usufruíram da educação na idade própria (analfabetos);
- Abandonaram precocemente a escola sem certificação.

### Para promover:

- A melhoria / manutenção das capacidades cognitivas;
- O envelhecimento ativo, aumentando os níveis de inclusão e socialização.

**UFCD DE PORTUGUÊS PARA FALANTES DE OUTRAS LÍNGUAS (PFOL)**  
Portaria nº 183/2020 5 de agosto  
(Portaria nº 216-B/2012, de 18 de julho que altera a Portaria nº 1262/2009, de 15 de outubro)

**ONDE FUNCIONAM:**

- Escola Básica e Secundária da Calheta
- Escola Básica do 1.º Ciclo do Estreito de Câmara de Lobos
- Escola Básica e Secundária Gonçalves Zarco
- Escola Básica com Pré-Escolar Ciclos Dr. Eduardo Brazão de Castro
- Escola Profissional Dr. Francisco Fernandes
- Escola Básica e Secundária de Machico
- Escola Básica e Secundária Padre Manuel Álvares

### A quem se destinam:

Cidadãos estrangeiros residentes em Portugal que:

- Tenham idade igual ou superior a 18 anos;
- Sejam possuidores do requisito de escolarização e ou alfabetização.

## Para obter a nacionalidade Portuguesa:

-Frequência com aproveitamento da unidade curricular/disciplina de Português Língua Não Materna, pelo menos em dois anos letivos.



-Conclusão do nível A2 ou superior do Quadro Europeu Comum de Referência para as Línguas, emitido por estabelecimento de ensino público, centros de emprego e formação e centros protocolares do Instituto de Emprego e da Formação Profissional.

## Plano Curricular

Programas referenciais do 1.º CEBR

Estrutura Curricular

Português

Matemática

Mundo Atual

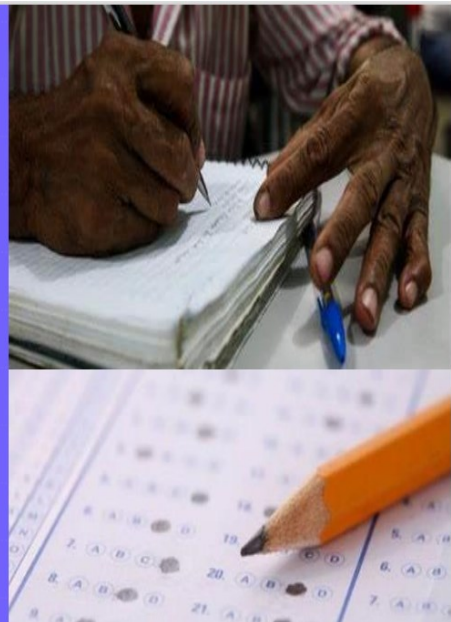

## Avaliação

Verificar se foram atingidos os objetivos para os cursos do 1.º CEBR

### Avaliação Contínua

- É contínua com caráter global
- É descritiva e qualitativa

Para os que tenham frequentado os cursos durante um mínimo de 150 horas ou 60 dias

### Avaliação Final

- Consta de duas provas: uma escrita e outra oral, realizadas no mesmo dia para os que a queiram como autopropostos

## 1.º Ciclo do Ensino Básico Recorrente Escolas/Instituições

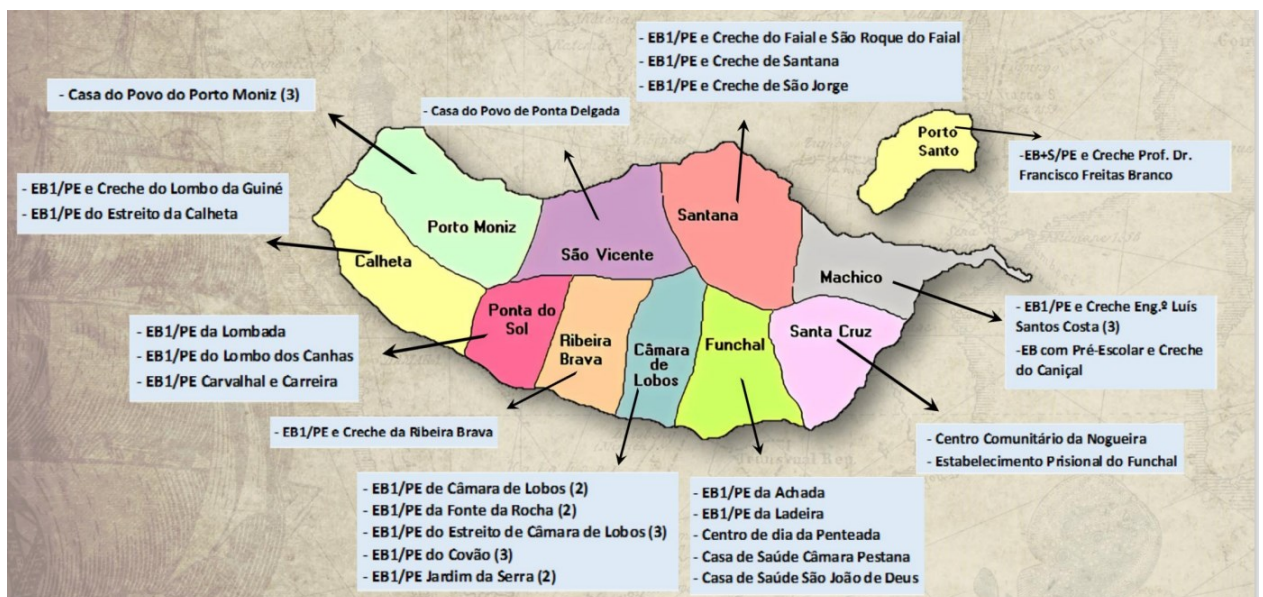

HORÁRIO SEMANAL					
Horas	2ª feira	3ª feira	4ª feira	5ª feira	6ª feira
18:30	Ensino Recorrente	REUNIÃO Professores	Ensino Recorrente	Ensino Recorrente	Ensino Recorrente
19:30	1º CEB	18:45 – 20:45 1º CEBR	1º CEB	1º CEB	1º CEB
20:30	Mundo Atual	Português LNM	Mundo Atual	Matemática	Português LNM
22:00	18:30 - 22:00	20:45 - 22:00	18:30 - 22:00	18:30 - 22:00	18:45 - 22:00

**Nota:** A pedido dos alunos, o **Português Língua Não Materna** (para Estrangeiros) é lecionado à quinta-feira a partir das 18h30.

A escola oferece: a Informática; o Inglês, Música - Instrumentos musicais e a Tuna do 1º Ciclo do Ensino Básico Recorrente.

### **Inscrição** (Ensino gratuito)

Pode ser realizada no primeiro dia de frequência das aulas, sendo necessário apresentar um dos seguintes documentos pessoais:

- o Cartão de Cidadão,
- ou Passaporte válido;
- ou Cartão de Residente válido.