

Erasmus+ Programa europeu para educação, formação, juventude e desporto

(2021 a 2027)

O Erasmus+ é um programa europeu que visa apoiar parcerias europeias e internacionais, promover a partilha de conhecimentos e inovação, e reforçar a identidade europeia.





O Que é a Acreditação Erasmus+ em Ensino Escolar?

1 Programa para Internacionalização

Para instituições de ensino que se queiram internacionalizar.

2 Plano Erasmus

Prepara uma estratégia para atividades de mobilidade de qualidade.

3 Subvenções Anuais

Solicita as subvenções necessárias anualmente para as atividades de mobilidade.



Diferença entre projetos tradicionais e acreditação

Projetos Tradicionais

Os projetos tradicionais são financiados de acordo com uma candidatura que inclui objetivos e atividades específicas e um plano de trabalho concreto sobre um determinado tema. O financiamento é específico para a implementação de cada projeto. Os projetos têm um ciclo de vida mais curto, terminando com a submissão do relatório final.

Acreditação

A acreditação Erasmus+ em Ensino Escolar permite que as escolas se concentrem na internacionalização e criem um Plano Erasmus para atividades de mobilidade de qualidade. As escolas definem objetivos gerais para a acreditação, e solicitam financiamento para um conjunto geral de atividades. O financiamento é solicitado e atribuído anualmente, até ao final do programa em 2027, não sendo necessário submeter um novo Plano a cada ano.

Objetivos do Plano Erasmus

Competências Linguísticas

Proporcionar vivências e aprendizagens que promovam as competências em línguas estrangeiras.

Competências do Século XXI

Desenvolver competências-chave para o século XXI, com ênfase nas competências de aprendizagem e no uso de ferramentas e equipamentos tecnológicos.

Cultura de Cooperação

Desenvolver uma cultura de cooperação assente em trabalho colaborativo e na criação de uma rede internacional de contatos.



Projecto 2024-1-PT01-KA121-SCH-000213129

O beneficiário deve gerir a sua subvenção em conformidade com as normas de qualidade Erasmus e com os seguintes objetivos, enumerados por ordem de prioridade:

- Utilizar plenamente a subvenção concedida.
- Trabalhar em prol dos objetivos estabelecidos no Plano Erasmus.
- Cumprimento dos objetivos indicativos definidos em "Atividades".

O valor total da subvenção é de **32.035€**, dos quais 80% foram já recebidos.



Atividades: Objetivos Indicativos



7 - 11

Mobilidade em grupo

Alunos do 3º ciclo e secundário



1-2

Jobshadowing

Pessoal docente e não docente



8-12

Cursos estruturados

Pessoal docente e não docente



1-2

Perito

Especialista convidado

Gestão do Projeto



Planeamento Real

O beneficiário deve reajustar as atividades e planear o projeto real.



Cumprimento de Metas

Gerir a subvenção para cumprir as metas indicativas.



Regras de Financiamento

Respeitar as regras de financiamento definidas, incluindo as taxas aplicáveis.

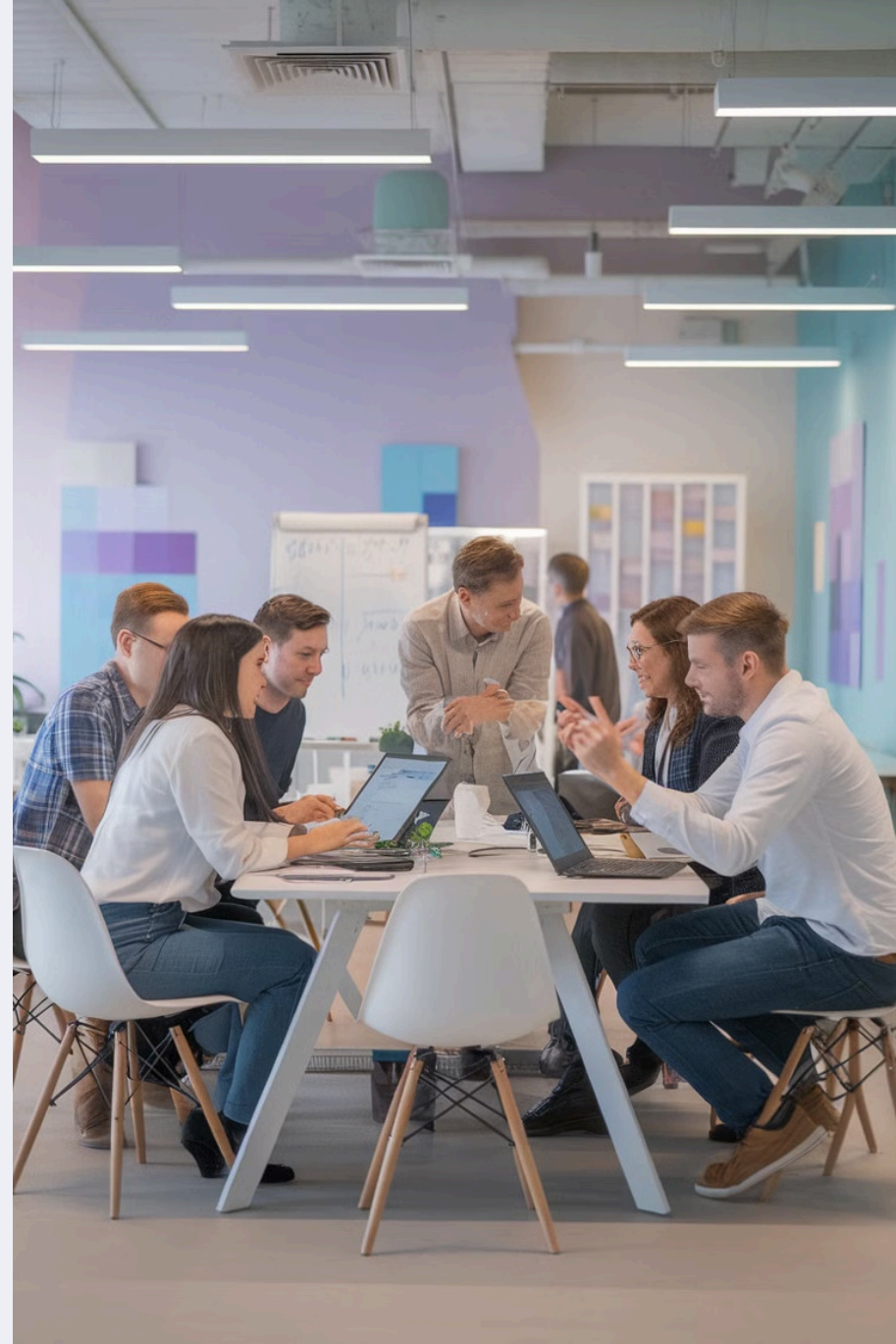

Quem Pode Participar nas Mobilidades



Docentes

Educadores de infância, professores, diretores e coordenadores.



Pessoal Educativo

Bibliotecários, pessoal de apoio às necessidades especiais, técnicos de orientação, psicólogos, técnicos de mobilidade internacional, assistentes técnicos e operacionais, voluntários com vínculo à organização.



Outro Pessoal

Inspetores, consultores, técnicos dos gabinetes de educação e de órgãos de coordenação, gestores educativos, formadores de professores.



Alunos

Alunos do 3º ciclo e secundário.

Mobilidades de alunos

As mobilidades de alunos são realizadas em grupo, obedecendo a um Plano de Aprendizagem estabelecido entre a escola de envio e a de acolhimento. Os destinos são selecionados de entre os contatos já estabelecidos com potenciais parceiros.

A seleção implica sempre a participação ativa em atividades de disseminação e partilha de boas práticas.

A gestão financeira das mobilidades de alunos é da responsabilidade da Coordenação Erasmus.



Mobilidades de pessoal

Participantes

As mobilidades de pessoal docente e não-docente podem ser realizadas individualmente, a pares ou em grupo.

Adiantamento de 80% a 100%

Os participantes recebem um adiantamento de 80% a 100% do montante total devido antes da realização da mobilidade.

Validação da formação

A formação frequentada pode ser validada para efeitos de progressão na carreira.

Contrato individual

Os participantes assinam um contrato individual, cujo incumprimento implica a devolução integral de verbas recebidas.

Pagamento restante

O valor restante será pago no final do projeto, após transferência dos restantes 20% da subvenção atribuída pela acreditação.

Relatório individual

A participação implica sempre a entrega de um relatório individual final e a participação em atividades de disseminação e partilha de boas práticas.



Financiamento

1 Participantes

As rubricas de financiamento para os participantes incluem viagem, apoio individual, propina de curso (se aplicável) e apoio à inclusão.

2 Instituição

Montante atribuído ao beneficiário para apoiar a organização de atividades de mobilidade e cobrir outras despesas inerentes à gestão do projeto.



Viagem

O financiamento cobre as deslocações entre o local de origem e o local de destino (ida e volta).

Distância da Viagem	Viagem Ecológica	Viagem Não Ecológica
10 - 99 km	56 EUR	28 EUR
100 - 499 km	285 EUR	211 EUR
500 - 1999 km	417 EUR	309 EUR
2000 - 2999 km	535 EUR	395 EUR
3000 - 3999 km	785 EUR	580 EUR
4000 - 7999 km	1180 EUR	1180 EUR
8000 km ou mais	1735 EUR	1735 EUR

Propinas de atividades estruturadas

As propinas cobrem as taxas de inscrição em cursos e formações.

O cálculo é de 80 EUR por dia de curso por participante, com um máximo de 10 dias por pessoa por projeto, totalizando 800 EUR.



Apoio Individual

As taxas diárias nacionais cobrem as despesas de subsistência dos participantes e acompanhantes durante a atividade, incluindo alojamento, alimentação e transportes locais. Os valores referem-se às subvenções diárias para alunos e para pessoal educativo.

77€ - 172€

Áustria, Bélgica, França, Dinamarca, Finlândia, Alemanha, Islândia, Irlanda, Itália, Listenstaine, Luxemburgo, Países Baixos, Noruega, Suécia

67€ - 152€

Chéquia, Estónia, Grécia, Espanha, Chipre, Letónia, Malta, Portugal, Eslovénia, Eslováquia

58€ - 133€

Bulgária, Croácia, Hungria, Lituânia, Polónia, Roménia, Sérvia, Macedónia do Norte, Turquia

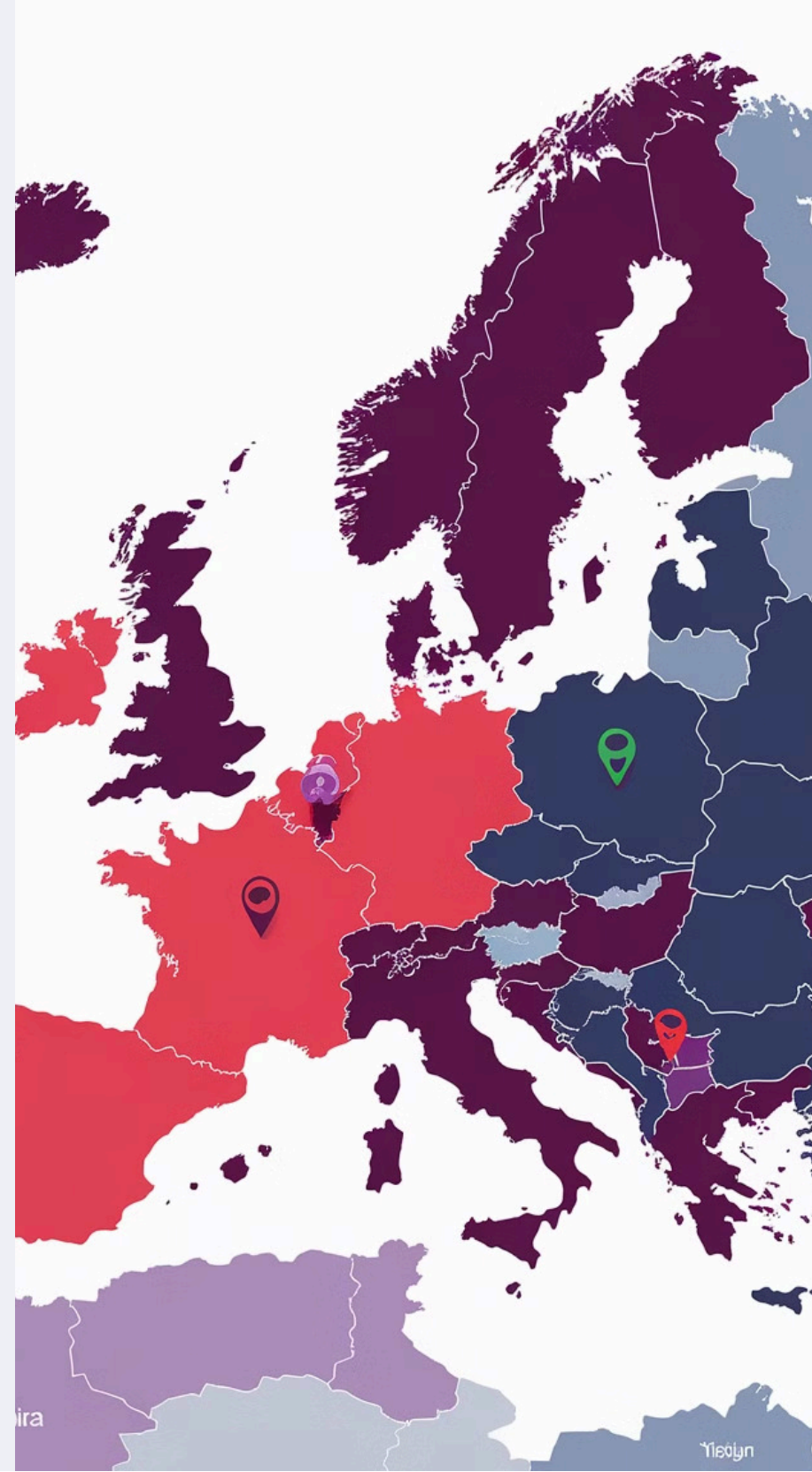



Apoio Organizacional

Tipo de Mobilidade	Montante
Mobilidade de grupo alunos	100€ por participante
Mobilidade de pessoal para cursos e formação	100€ por participante
Perito convidado	100€
Mobilidade de pessoal para job shadowing	350€ por participante

Seleção de participantes



Processo de Seleção

A entidade de envio é responsável pela seleção dos participantes.



CrITÉrios de Seleção

Os critérios de seleção devem ser publicados na página da entidade beneficiária.



Critérios para Seleção de Alunos

Nível de Ensino

Alunos do 3º ciclo ou secundário da EBSPMA, do ensino regular ou vocacional.

Motivação e Envolvimento

Motivação para participar no projeto e participação ativa em eventos online, acompanhamento e hospedagem de participantes em mobilidade e criação de conteúdos.

Diversidade e Inclusão

Garantir uma representação diversificada de alunos, promovendo a inclusão de diferentes perfis e contextos.

Entrevista Pessoal

Avaliar maturidade, responsabilidade e capacidade de adaptação a novos contextos.

Experiências novas

Dar preferência a alunos que não tenham participado em atividades de mobilidade semelhantes anteriormente, promovendo a abrangência do projeto.

Cursos Estruturados para Pessoal Docente e Não- Docente

Alinhamento com o Plano Erasmus

Priorizar formações que estejam em concordância com os objetivos estabelecidos no Plano Erasmus.

Diversidade de Participantes

Priorizar candidatos de diferentes grupos disciplinares/serviços para garantir uma representação equilibrada.

Novas Experiências

Dar preferência a candidatos que ainda não tenham participado em mobilidades semelhantes, promovendo novas experiências.

Experiência em Gestão

Incluir candidatos que ocupem cargos de gestão ou coordenação, valorizando a sua experiência e capacidade de liderança.

